

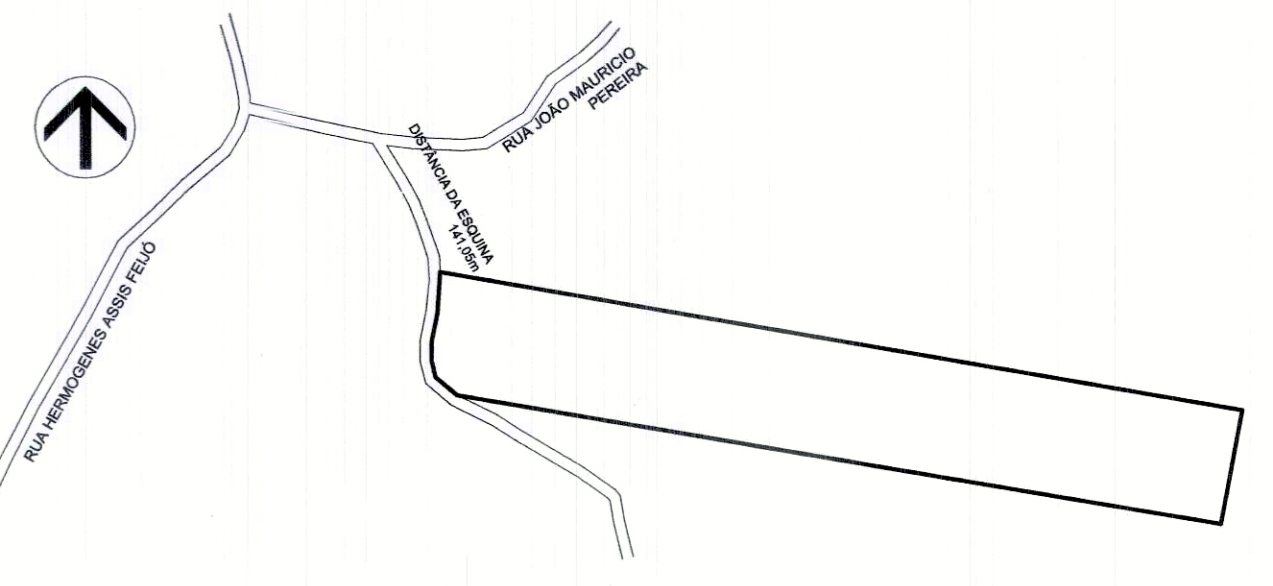

- ZACC - IV ZONA DE AMBIENTE CONSTRUÍDO CONSOLIDADO - IV
- ZAN - II ZONA DE AMBIENTE NATURAL - II
- ZAN - III ZONA DE AMBIENTE NATURAL - III

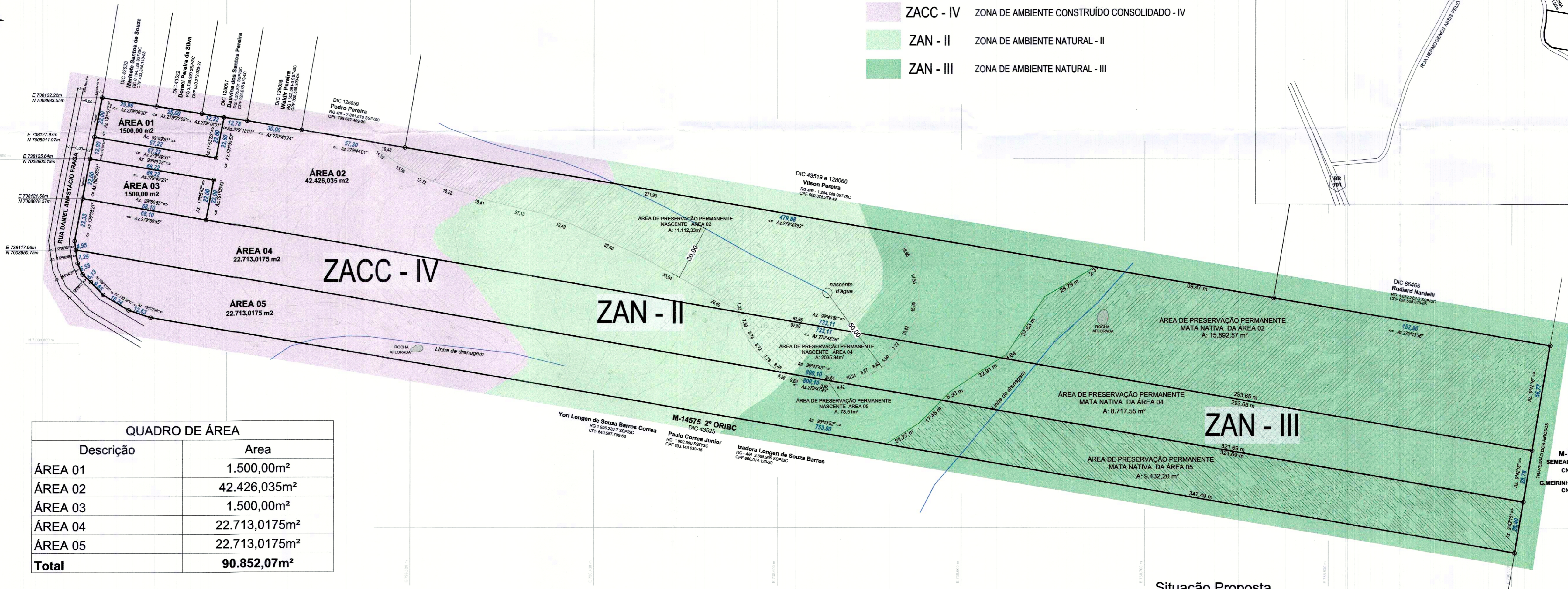

Planta de Localização
Sem Escala



QUADRO DE ÁREA

Descrição	Área
ÁREA 01	1.500,00m ²
ÁREA 02	42.426,035m ²
ÁREA 03	1.500,00m ²
ÁREA 04	22.713,0175m ²
ÁREA 05	22.713,0175m ²
Total	90.852,07m²

Situação Proposta
ESC. 1:1250



Tabela declividades

	Declividades		Cor
1	0,00%	9,99%	Verde
2	10,00%	20,00%	Amarelo
3	20,00%	29,99%	Laranja
4	30,00%	45,00%	Vermelho
5	45,00%	100,00%	Púrpura

Mapa de Declividades
ESC. 1:2000

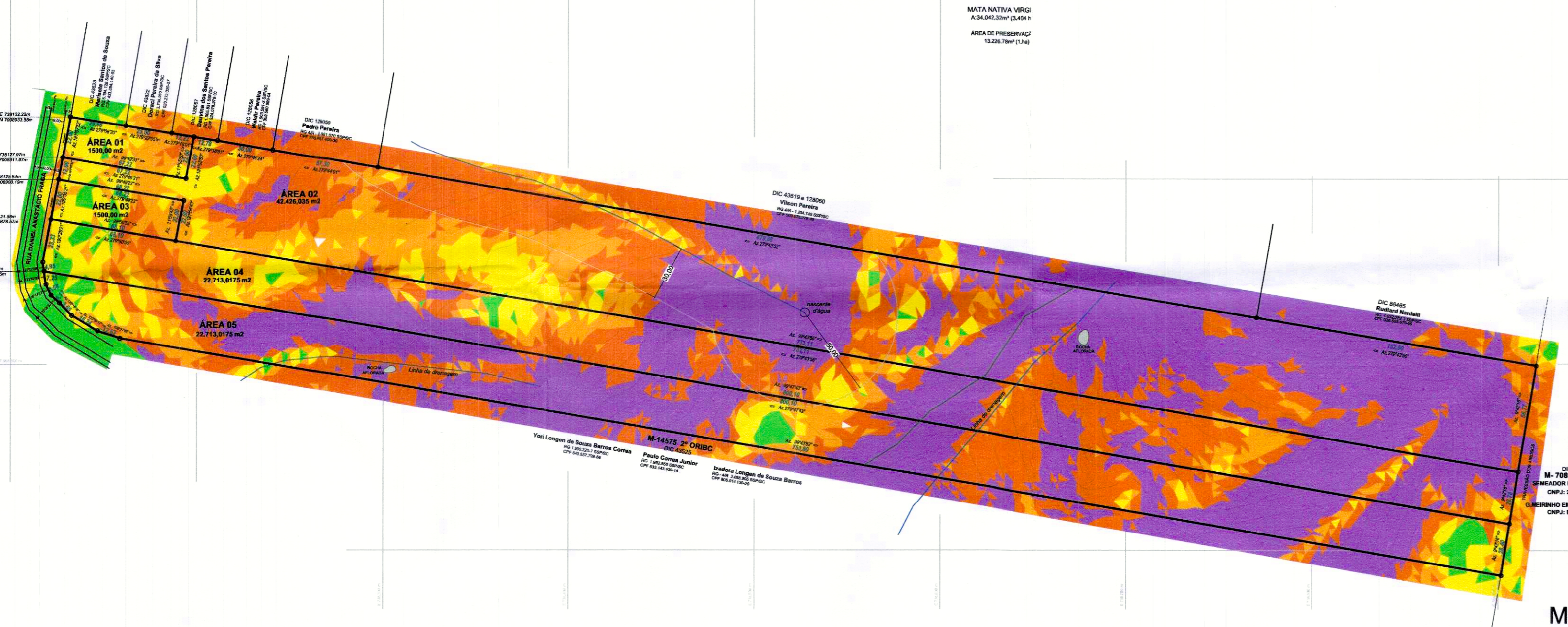
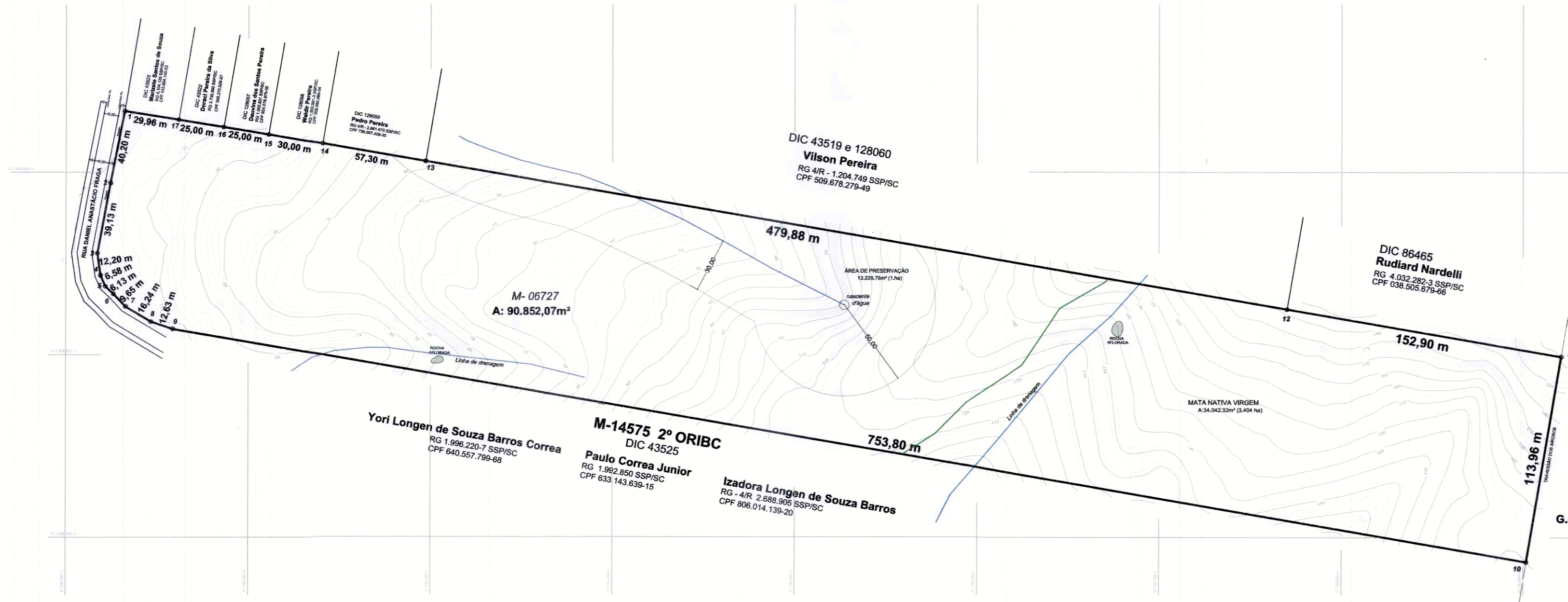

Roteiro Perimétrico Datum Sirgas 2000

De	Para	Coord. N(Y)	Coord. E(X)	Azimute	Distancia	Fator K	Latitude	Longitude
1	2	7.008.933,55	738.132,22	191°07'52"	40,20 m	1,0003005	27°01'16,845555"S	48°30'59,280188"W
2	3	7.008.895,09	738.125,03	190°35'21"	39,13 m	1,0003001	27°01'16,084559"S	48°30'59,524349"W
3	4	7.008.883,01	738.126,72	172°32'09"	12,20 m	1,0003002	27°01'16,489707"S	48°30'59,454731"W
4	5	7.008.878,99	738.133,37	156°42'27"	6,58 m	1,0003003	27°01'16,683556"S	48°30'59,364637"W
5	6	7.008.872,80	738.133,84	137°09'53"	6,13 m	1,0003006	27°01'16,816881"S	48°30'59,189528"W
6	7	7.008.868,83	738.140,51	138°12'58"	9,65 m	1,0003010	27°01'16,029897"S	48°30'59,349847"W
7	8	7.008.857,47	738.154,43	120°59'17"	16,24 m	1,0003018	27°01'16,301956"S	48°30'58,432332"W
8	9	7.008.853,47	738.166,41	108°27'49"	12,63 m	1,0003025	27°01'16,424447"S	48°30'57,985173"W
9	10	7.008.728,06	738.809,39	99°43'52"	753,80 m	1,0003063	27°01'13,191707"S	48°30'30,967739"W
10	11	7.008.838,39	738.828,57	9°42'16"	113,98 m	1,0003074	27°01'19,441987"S	48°30'30,348071"W
11	12	7.008.864,23	738.177,81	279°43'56"	152,90 m	1,0003085	27°01'16,896398"S	48°30'35,087717"W
12	13	7.008.945,34	738.304,94	279°43'52"	479,88 m	1,0003106	27°01'16,355332"S	48°30'53,035544"W
13	14	7.008.955,03	738.248,45	279°44'01"	57,20 m	1,0003073	27°01'16,075617"S	48°30'56,090581"W
14	15	7.008.965,12	738.158,90	279°46'04"	39,00 m	1,0003056	27°01'15,628801"S	48°30'56,165689"W
15	16	7.008.964,16	738.184,23	279°18'01"	25,00 m	1,0003041	27°01'15,812660"S	48°30'57,062880"W
16	17	7.008.965,23	738.165,90	279°22'58"	25,00 m	1,0003037	27°01'15,696796"S	48°30'57,060217"W
17	1	7.008.972,89	738.139,98	278°06'50"	29,96 m	1,0003009	27°01'15,595477"S	48°30'56,038058"W

Área: 90.852,07 m²

Situação Atual
ESC. 1:2000

LEGENDA

- ÁREA DE PRESERVAÇÃO PERMANENTE DA ÁREA 02
- ÁREA DE PRESERVAÇÃO PERMANENTE DA ÁREA 04
- ÁREA DE PRESERVAÇÃO PERMANENTE DA ÁREA 05

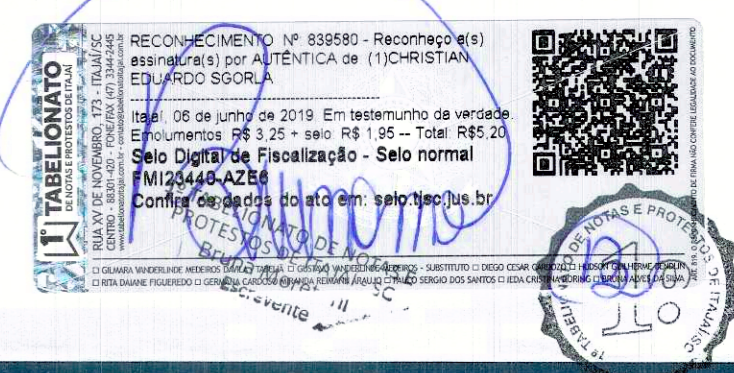

TAU
Projetos e Assessoria
Rua Maria da Glória Pereira, n. 86, sala 05 - Centro - Camboriú
CNPJ: 24.959.149/0001-31
(47) 3050-2391
contato@tauprojetos.com.br

11º TABELIONATO DE NOTAS
RECONHECIMENTO POR AUTENTICIDADE AS FIRMAS DE JULIANO ATILA BILHAR DE CARVALHO, indicadas com as setas de uso deste tabelionato. Em testemunho da verdade. Porto Alegre, RS, quarenta e dois dias do mês de maio de 2019. Carreira Alvaro Maria - Escritura Autentica 1.46.44. Matr. 138878-38318 17. Emissão: RS 9.80 + Selo digital RS 2,80. 0447 01 1500001 34141 & 35142. DANIELA ALVES SOUZA - Tabelionária Pública.

PARCELAMENTO DO SOLO DESMEMBRAMENTO
Endereço do imóvel: Rua Daniel Anastácio Fraga, 357 Bairro São Judas Tadeu, Balaieiro Camboriú/SC

Proprietários:
DANIEL ESTEVES BILHAR DE CARVALHO CPF: 922.626.780-49
JULIANO ATILA BILHAR DE CARVALHO CPF: 004.587.299-65

V. MARES CONSTRUTORA LTDA CNPJ: 07.204.861/0001-30
RODRIGO CROCOMO CPF: 033.628.089-01
GUSTAVO ADOLFO PIGNOLO CPF: 755.375.329-72
GONZALO JAVIER PIGNOLO

MARCO ANTONIO CROCOMO CPF: 199.129.353-54
M.J. EMPREENDIMENTOS IMOBILIÁRIOS LTDA CNPJ: 08.824.888/0001-00

Christian Eduardo Sgorla
Arquiteto e Urbanista - CAUBR A3462-1
CPF: 508.483.650-20

PROJETO DE DESMEMBRAMENTO
Escalas: INDICADAS
Data: SETEMBRO/2018
Revisão: 01
de 01

DESMEMBRAMENTO